Come si chiama il pittore?

Il pittore si chiama Sandro Botticelli.

IL VISO - LA BOCCA - I CAPELLI - IL NASO - GLI OCCHI

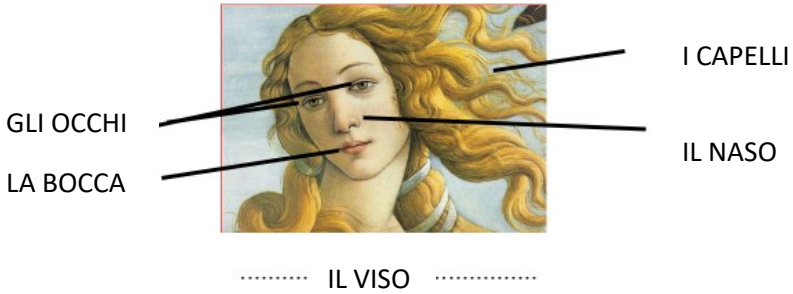

4) I capelli sono lunghi, biondi e ricci.
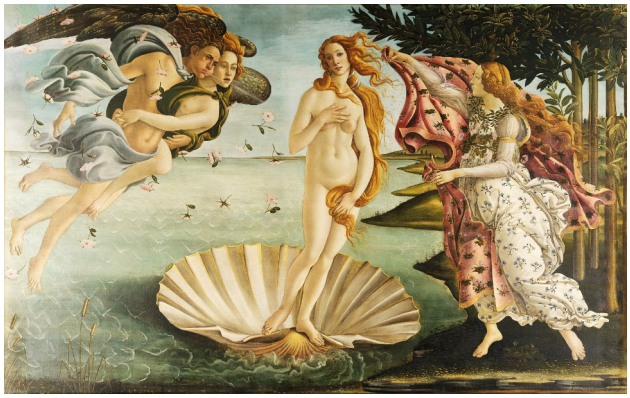
5) La nascita di Venere (= la naissance de Vénus) - 1485